



TÜRK STANDARLARI ENSTİTÜSÜ
DENEY ve KALİBRASYON
MERKEZİ BAŞKANLIĞI
YAPI MALZEMELERİ YANGIN VE AKUSTİK
LABORATUVAR MÜDÜRLÜĞÜ



Test
TS EN ISO/IEC 17025
AB-0001-T

AB-0001-T
13752
01-24

TURKISH STANDARDS INSTITUTION
HEADSHIP OF TSE TEST and CALIBRATION CENTER
CONSTRUCTION MATERIALS FIRE AND ACOUSTICS LABORATORY

AYDINLI MAH. ULUS SOK. NO:7/1 TUZLA/İSTANBUL

Tel: +902165600561 Faks: e-mail: yalitim@tse.org.tr

www.tse.org.tr

MUAYENE VE DENEY RAPORU
TEST REPORT

Deneyi Talep Eden/Firma : (Adı, Adresi, Şehir vb.) Requesting/Customer (Name, Address, City etc.)	ŞAHİNLER DENİZCİLİK YATÇILIK SANAYİ VE TİCARET LİMİTED ŞİRKETİ
Deney Talep Tarihi / No : Order Date/No.	21.11.2023 / 2023-293382
Numunenin Tanımı : (Cins, Marka, Sınıf, Tip, Tür, Model vb.) Sample Description (Type, Mark, Class, Model etc.)	2023-354651, Hatch A60 Clear Opening 1050 * 800, Şahinler, 1.02.10.32.02, Hatch, DH36, DH36, 1.00, adet
Numune Kabul Tarihi : Sample Receipt Date	27.11.2023
Deneylerin Yapıldığı Tarih : Date of Test	30.11.2023 / 15.01.2024
Uygulanan Standart Metot : Applied Standard/Method	2010 FTP kodu MSC.307.88 kararı Ek I Bölüm 3/2010 FTP kodu MSC.307.88 kararı Ek I Bölüm 3
Raporun Sayfa Sayısı : Number of pages of the report	26
Deney Sonucu : Test Result	-
Açıklamalar : Remarks	

Yukarıda tanımlanan numune için laboratuvarımızda yapılan muayene ve deneylerden elde edilen sonuçlar müteakip sayfalarda verilmiştir.
The testing and/or measurement results are given on the following pages which are part of this report.

Deney laboratuvarları olarak faaliyet gösteren TSE Deney ve Kalibrasyon Merkezi Başkanlığı Deney Laboratuvarları TÜRKAK'tan AB-0001-T ile TS EN ISO/IEC 17025:2017 standardına göre akredite edilmiştir.
TSE Headship of Test and Calibration Center Testing Laboratories accredited by TÜRKAK under registration number AB-0001-T for TS EN ISO/IEC 17025:2017 as test laboratory.

TÜRKAK deney raporlarının tanınırlığı konusunda Avrupa Akreditasyon Birliği (EA) ile Çok Taraflı Anlaşma ve Uluslararası Laboratuvar Akreditasyon Birliği (ILAC) ile karşılıklı tanıma anlaşması imzalamıştır.

TURKAK is a signatory to the European co-operation for Accreditation (EA) Multilateral Agreement (MLA) and to the International Laboratory Accreditation Cooperation (ILAC) Mutual Recognition Arrangement (MRA) for the recognition of test reports.

Deney ve/veya ölçüm sonuçları, genişletilmiş ölçüm belirsizlikleri (olması halinde) ve deney metodları bu raporun tamamlayıcı kısmı olan takip eden sayfalarda verilmiştir.

The test and/or measurement results, the uncertainties (if applicable) with confidence probability and test methods are given on the following pages which are part of this report.



Tarih
Date
15.01.2024

Deney Sorumlusu
Person in charge of test
YUSUF
HACIBAYRAMOĞLU

Kontrol Eden
Reviewer
AHMET FAZIL KARA

Onaylayan
Approved by
SENCER GÜVEN

Bu rapor, hazırlayan laboratuvarın yazılı izni olmadan kısmen kopyalanıp çoğaltılamaz. İmzasız ve karekodsuz raporlar geçersizdir. Bu rapor, sadece deneyi yapılan numune için geçerlidir ve "Ürün Belgesi" yerine geçmez.

This test report shall not be reproduced other than in full except with the written permission of the laboratory. Test reports without signature and seal are not valid. This test report represents only tested sample(s), and shall not be used as Product Certificate.

Bu doküman elektronik ortamda imzalanmıştır. /This document has been signed with e-signature.

Doğrulama adresi: <https://basvuru.tse.org.tr/uye/QRKodDogrulama?code=0A8F1E>



MUAYENE - DENEY SONUÇLARI TEST RESULTS

ÖZET

TALEP /NUMUNE NO 2023-293382 / 2023-354651

SPONSOR ŞAHİNLER DENİZCİLİK YATÇILIK SAN. ve TİC. LTD. ŞTİ.

AMAÇ INTERNATIONAL CODE FOR APPLICATION OF FIRE TEST PROCEDURES, 2010 (2010 FTP CODE) Part 3 Test for "A", "B" and "F" class divisions' e göre yangına dayanım sınıfının tespiti

TEST LABORATUVARI TSE Yapı Malzemeleri Yangın ve Akustik Laboratuvarı Müdürlüğü

ADRES Aydınlı Mah. Ulus Sok. No:7/1 Tuzla / İSTANBUL

TEST NUMUNESİ HAKKINDA

Genel:

ŞAHİNLER DENİZCİLİK YATÇILIK SAN. ve TİC. LTD. ŞTİ. firmasına ait “Şahinler marka, 1.02.10.32.02 model, Hatch A60 Clear Opening 1050 * 800” deney numunesi INTERNATIONAL CODE FOR APPLICATION OF FIRE TEST PROCEDURES, 2010 (2010 FTP CODE) Part 3 Test for "A", "B" and "F" class divisions” a uygun şekilde 30 Kasım 2023 tarihinde TSE Yapı Malzemeleri Yangın ve Akustik Laboratuvarı Müdürlüğünde deneyi gerçekleştirilmiştir.

Uygulama:

ŞAHİNLER DENİZCİLİK YATÇILIK SAN. ve TİC. LTD. ŞTİ. firmasına ait Şahinler marka, 1.02.10.32.02 model, Hatch A60 Clear Opening 1050 * 800 elemanı deneye tabi tutulmuştur.

Örnekleme:

Laboratuvar numune seçiminde bulunmamıştır.

Sartlandırma:

Numune standart laboratuvar şartlarında 1 gün şartlandırılmıştır.



MUAYENE - DENEY SONUÇLARI TEST RESULTS

TEST SONUÇLARI

BÜTÜNLÜK (E) Sürekli Alevlenme Boşluk Masterları -Φ6 (150mm) -Φ25 Pamuk Yastık	68 dakika kusur oluşmamıştır. 68 dakika kusur oluşmamıştır. 68 dakika kusur oluşmamıştır. 68 dakika kusur oluşmamıştır.
YALITIM	67. dakika da kusur oluşmuştur.

Test Süresi: Test 69. dakikada firma talebi ile sonlandırılmıştır.



MUAYENE - DENEY SONUÇLARI TEST RESULTS

1. TEST NUMUNESİ

1.1. GENEL

Şahinler marka, 1.02.10.32.02 model, Hatch A60 Clear Opening 1050 * 800 numunesi eklerde verilen teknik çizimlerde belirtildiği şekilde monte edilmiştir.

1.2. MALZEMELER

Tablo 1 Malzeme Listesi

PARTS LIST					
ITEM	QTY	PART NUMBER	DESCRIPTION	MATERIAL	MASS
1	1	1.02.10.32.02.005-1	Frame	DH36/8355J2+N	40.979 kg
2	1	1.02.10.32.02.005-2	Cover	DH36/8355J2+N	30.982 kg
3	1	1.02.10.32.02.005-3	Slide Wall	DH36/8355J2+N	12.228 kg
4	2	1.02.10.32.02.005-4	Inner Support 1	DH36/8355J2+N	2.694 kg
5	4	1.02.10.32.02.005-5	Inner Support 2	DH36/8355J2+N	0.701 kg
6	1	1.02.10.32.02.005-6	Inner Plate	DH36/8355J2+N	18.571 kg
7	2	1.02.10.32.02.005-7	Doubler For Hinges	DH36/8355J2+N	0.473 kg
8	1	3.05.01.04.02	Seal (30X20)	SILICONE BLACK	2.173 kg
9	1	1.02.10.32.02.005-8	Frame Inner Cover	DH36/8355J2+N	16.369 kg
10	1	1.02.10.32.02.005-9	Flat Bar 1	ASTM 316L	1.709 kg
11	2	2.02.05.08	QUICK ACTING T JOINTS FOR WATERTIGHT HATCHES AND DOOR, TYPE M	ASTM 316&BRONZE RG5	0.776 kg
12	4	2.08.02.01	RAMP FOR HATCHES	BRONZER RG5	0.243 kg
13	2	1.02.10.32.02.005-10	Flat Bar 2	ASTM 316L	0.935 kg
14	9	2.06.03.01	BUSHES,BRONZE RG5 D-20-16-12 x L 3-12	BRONZE RG5	0.015 kg
15	8	2.05.02.01	WASHERS, BRONZE RG5, D20x12	BRONZE RG5	0.005 kg
16	8	2.05.03.01	WASHERS, ASTM316, D20x3 WITH M5 COUNTERSUNK BOLT	ASTM 316L	0.009 kg
17	39	3.04.01.04.01.020	DIN 7991 - M5x12 Hexagon socket countersunk head cap screws	A4-70	0.002 kg
18	6	1.02.10.32.02.005-11	Support For Inner Frame Cover	DH36/8355J2+N	0.385 kg
19	1	2.06.01.08	AISI 316 BUSHES, FOR WT DOOR WT TYPE M1	ASTM 316L	0.139 kg
20	1	2.06.01.01	AISI 316 BUSHES, FOR WT HATCHES HANDLE HOUSINGS	ASTM 316L	0.233 kg
21	4	2.08.02.07	RAMPS HOUSING FOR M TYPE WT DOORS	DH36/8355J2+N	0.866 kg
22	1	3.06.01.01.001	IFM203-Inductive sensor	N/A	0.008 kg
23	4	2.02.05.10	QUICK ACTING LATCH FOR WT HATCHES AND DOOR, TYPE M, RIGHT HAND	ASTM 316&BRONZE RG5	0.868 kg
24	1	2.02.06.10	QUICK ACTING, CENTRAL MECHANISM WITH RACK GEAR FOR TYPE M DOOR,RIGHT HAND	ASTM 316&BRONZE RG5	1.500 kg
25	2	1.02.10.32.02.005-12	Eyebolt	SteDH36/8355J2+Nei	0.194 kg
26	1	3.05.01.05.01	INSULATION SEAL (4 MM)	N/A	0.851 kg
27	1	2.03.01.17	STAINLESS STEEL U HANDLE FOR M TYPE DOOR	ASTM 316L	0.302 kg
28	2	3.05.01.04.01	KERAFIX SEAL (20X2)	N/A	0.220 kg
29	1	3.04.02.01.01.003	DIN 127 - A 8 Spring Washer	A4-70	0.002 kg
30	1	2.03.01.18	STAINLESS STEEL SQUARE HANDLE FOR M TYPE DOOR 1	ASTM 316L	0.613 kg
31	1	2.03.01.19	STAINLESS STEEL SQUARE HANDLE FOR M TYPE DOOR 2	ASTM 316L	0.701 kg
32	2	2.01.05.06	TOP HINGES FOR WT HATCHES TYPE M 2	ASTM 316&BRONZE RG5	1.476 kg
33	2	3.09.03.01.02	GAS SPRING, 21-10-250	N/A	0.702 kg
34	2	2.09.06.03	BRACKETS, PISTON CONNECTION, M TYPE HATCHES, TYPE 1, FRAME SIDE	ASTM 316&BRONZE RG5	0.452 kg
35	2	1.02.10.32.02.005-13	Support For Inner Frame Cover2	DH36/8355J2+N	0.539 kg
36	2	2.09.06.04	BRACKETS, PISTON CONNECTION, M TYPE HATCHES, TYPE 1, DOOR SIDE	ASTM 316&BRONZE RG5	0.204 kg
37	2	1.02.10.32.02.005-14	Piston Support	DH36/8355J2+N	0.631 kg
38	1	2.13.01.05	HOLDERS, ASTM 316, FOR M TYPE HATCHES	ASTM 316L	1.024 kg
39	2	1.02.10.32.02.005-15	Inner Support 3	DH36/8355J2+N	1.817 kg
40	1	3.04.01.02.01.012	DIN 912 - M8 x 40 Cylinder Head Cap Screw	A4-70	0.023 kg
41	1	2.03.01.20	STAINLESS STEEL U HANDLE FOR M TYPE DOOR TYPE 2	ASTM 316	0.198 kg
42	1	2.09.03.04	SENSOR CONNECTION BRACKETS TYPE M2B	ASTM 316&POM BLACK	0.021 kg



MUAYENE - DENEY SONUÇLARI TEST RESULTS

- THERMAL CERAMICS marka FireMaster Marine Plus model seramik yün kapı içinde 25 mm kalıģında kullanılmıřtır. (Yoęunluk:64 kg/m³) *
- THERMAL CERAMICS marka SUPERWOOL PLUS BLANKET model seramik yün kapı içinde 35 mm kalınlıęında ve kenarlarda sıkıřtırılarak kullanılmıřtır. (Yoęunluk: 128 kg/m³)**

*Certificate Number: MEDB00001NT

**Certificate Number: MED001720CS/003

-Kanat üzerinde su geirmez conta uygulanmıřtır.

-Kanat üzerinde ift sıra halinde 2 x 25 mm (kalınlık, geniřlik) ebatlarında Kerafix marka intümesan conta uygulanmıřtır.

-Kanat-i plaka arasına aleve maruz kalan yüzeyde 3 mm kalınlıęında Kerafix marka intümesan conta uygulanmıřtır

-Kasa üzerinde tek sıra halinde 2 x 25 mm (kalınlık, geniřlik) ebatlarında Kerafix marka intümesan conta uygulanmıřtır.

-Maruz kalan yüzeyde kasa-deck arasında tař yünü uygulanmıřtır.

1.3. NUMUNENİN DOęRULANMASI

Numune detay ölçüleri ve malzeme deęerleri izimlerde belirtildięi gibidir. Laboratuvarda ölçüm deęerleri 1.2. Malzemeler maddesinde belirtilmiřtir.

1.4. MONTAJ

Kapı numunesi izim detaylarında verildięi řekilde laboratuvarda deck ierisine monte edilmiřtir.

1.5. řARTLANDIRMA

Numune standart laboratuvar řartlarında 1 gün řartlandırılmıřtır.

MUAYENE - DENEY SONUÇLARI TEST RESULTS

1.6. ISIL ÇİFT YERLEŞİMİ

Maruz kalmayan yüzey ısı çiftlerin ölçüm noktaları aşağıdaki şekilde verilmiştir.



Şekil 1 - Maruz Kalmayan Yüzey Isıl Çift Yerleşimi

MUAYENE - DENEY SONUÇLARI TEST RESULTS

2. TEST PROSEDÜRÜ

Genel

ŞAHİNLER DENİZCİLİK YATÇILIK SAN. ve TİC. LTD. ŞTİ. tarafından üretilen “Şahinler marka, 1.02.10.32.02 model, Hatch A60 Clear Opening 1050 * 800’ deney numunesi INTERNATIONAL CODE FOR APPLICATION OF FIRE TEST PROCEDURES, 2010 (2010 FTP CODE) Part 3 Test for "A", "B" and "F" class divisions” a uygun şekilde 30 Kasım 2023 tarihinde TSE Yapı Malzemeleri Yangın ve Akustik Laboratuvarı Müdürlüğünde deneyi gerçekleştirilmiştir.

Deney öncesi ölçülen çevre şartları sıcaklık: 22,3°C ve nem: % 63,1 RH olarak kaydedilmiştir.

Deney süresince çevre sıcaklığı grafiği **Ek-4**’ te verilmiştir.

2.1. CİHAZLAR

Genel

Deneyde kullanılan tüm cihaz, ekipman ve aparatlar güncel ISO 834-1 ve INTERNATIONAL CODE FOR APPLICATION OF FIRE TEST PROCEDURES, 2010 (2010 FTP CODE) Part 3 Test for "A", "B" and "F" class divisions standartlarının öngördüğü şartları taşımaktadır.

Fırın

Deney fırını, 4 m x 3 m x 2,05 mebatlarında iç ölçüm odasına sahiptir. Fırın iç sıcaklığı TS EN 1363-1:2020 Madde 5.1’de yer alan numune yüzeyinden 100 mm uzakta konumlanmış 8 adet fırın ısıtıcı çifti ile ölçülmekte olup yazılım yardımıyla kontrol edilmektedir.

Deneyde ISO 834-1 ’de geçen standart sıcaklık-zaman eğrisi kullanılmıştır.

Tablo 2 Standart Sıcaklık-Zaman Eğrisi Değerleri

Zaman (dakika)	Fırın sıcaklığı (°C)	Zaman (Dakika)	Fırın sıcaklığı (°C)
0	20	90	1006
5	576	120	1049
10	678	150	1082
15	738	180	1110
20	781	210	1133
30	842	240	1153
45	902	300	1186
60	945	360	1214

Fırın Basıncı

Fırın iç basıncı ISO 834-1 ve INTERNATIONAL CODE FOR APPLICATION OF FIRE TEST PROCEDURES, 2010 (2010 FTP CODE) Part 3 Test for "A", "B" and "F" class divisions’ a göre kontrol edilmektedir. Deney basıncı, numunenin 100 mm altında 20 Pa olmalıdır. 4 nolu basınç sensörü ile fırın alt yüzeyinden 1,50 m’ de ölçülmektedir, hesaplamalar sonucunda 15,6 Pa olarak ayarlanmıştır. Fırın Basınç-Zaman Değişim Grafiği Ek-3’ te verilmiştir.



MUAYENE - DENEY SONUÇLARI TEST RESULTS

2.2 SICAKLIK ÖLÇÜMLERİ

2.2.1 Maruz Kalmayan Yüzey Sıcaklığı

Numune maruz kalmayan yüzeyine 11 adet ısıtıcı çift yalıtım yastıkları ile yapıştırılmıştır. İlk beş ısıtıcı çiftin (TC1-TC5) deney öncesi sıcaklık ortalamaları alınarak hesaplanan başlangıç ortalama yüzey sıcaklık değeri 19,56°C' dir.

Kapı üzerindeki ısıtıcı çift sıcaklık artış limitleri başlangıç ortalama yüzey sıcaklık değerinden;

- TC1-TC5 deney boyunca ortalama sıcaklıkları için 140°C*
- TC1-TC11 deney boyunca herhangi bir TC sıcaklığı için 180°C

*Ortalama sıcaklık ölçümü değerlendirmesinde TC1-TC5 değerlerinin başlangıç ortalaması esas alınır.

***67. Dakika da 11 nolu ısıtıcı çift limit değeri geçtiği için yalıtım kriteri sona ermiştir.**

İlgili grafik **Ek-5'** de verilmiştir.

2.2.2. İç Sıcaklık Ölçümü

Ölçülen fırın iç sıcaklığı değerleri ile ISO 834-1 ve INTERNATIONAL CODE FOR APPLICATION OF FIRE TEST PROCEDURES, 2010 (2010 FTP CODE) Part 3 Test for "A", "B" and "F" class divisions belirtilen sıcaklık-zaman eğrilerinin (alt-üst limit) grafiği **Ek-1'** de verilmiştir. İlk 10 dakikadan sonra fırın iç ısıtıcı çiftleri tarafından ölçülen değerlerin hiçbirisi standart zaman-sıcaklık eğrisinde belirtilen değerlerden 100°C'den fazla sapmamıştır.

2.2.3. Toleranslar

Zamana karşı standart fırın ısıtıcı çiftleriyle kayıt edilen ortalama sıcaklık eğrisinin alanının sıcaklık/zaman eğrisi alanından yüzde sapması (de).

- 5 < t ≤ 10 için, % 15
- 10 < t ≤ 30 için, % (15 - ((0,5(t-10)))
- 30 < t ≤ 60 için, % (5 - 0,083 (t - 30))
- t > 60 için, % 2,5'dir.

$$d_e = \frac{A - A_s}{A_s} \times 100 \text{ Bağlantısıyla hesaplanmaktadır.}$$

Burada;

d_e : Yüzde sapma

A: Gerçek fırın sıcaklığı/zaman eğrisi altında kalan alan,

As: Standard sıcaklık/zaman eğrisi altındaki kalan alan,

t: Zaman (dakika)'dır.

İlgili grafik **Ek-2'** de verilmiştir.

Yüzde sapma değerlerinde ilk 5 dakika sonrası hiçbir zaman tolerans değerlerinden sapma görülmemiştir.



MUAYENE - DENEY SONUÇLARI TEST RESULTS

3. GÖZLEMLER

SÜRE (Dakika)	NOTLAR
00.00	Test başladı.
06.36	Kilit bölgesinden duman çıkışı.
11.22	Kilit kolu çevresinden duman çıkışı.
38.21	Menteşe bölgesinden duman çıkışı.
56.50	Kanat kenarlarında renk değişimi gözlemlendi.
68.07	Deney sonlandırıldı.



MUAYENE - DENEY SONUÇLARI TEST RESULTS

4. DEĞERLENDİRME VE TEST SONUÇLARI

ŞAHİNLER DENİZCİLİK YATÇILIK SAN. ve TİC. LTD. ŞTİ. tarafından üretilen “Şahinler marka, 1.02.10.32.02 model, Hatch A60 Clear Opening 1050 * 800” elemanın INTERNATIONAL CODE FOR APPLICATION OF FIRE TEST PROCEDURES, 2010 (2010 FTP CODE) Part 3 Test for "A", "B" and "F" class divisions” a uygun şekilde 30 Kasım 2023 tarihinde TSE Yapı Malzemeleri Yangın ve Akustik Laboratuvarı Müdürlüğünde deneyi gerçekleştirilmiştir.

Yangına dayanım test sonuçları aşağıda verilmiştir.

BÜTÜNLÜK (E) Sürekli Alevlenme Boşluk Masterları -Φ6 (150mm) -Φ25 Pamuk Yastık	68 dakika kusur oluşmamıştır. 68 dakika kusur oluşmamıştır. 68 dakika kusur oluşmamıştır. 68 dakika kusur oluşmamıştır.
YALITIM	67. dakika da kusur oluşmuştur.

Test Süresi: Test 69. dakikada firma talebi ile sonlandırılmıştır.

MSC.1/Circ.1319, 11 June 2009, RECOMMENDATION FOR THE EVALUATION OF FIRE PERFORMANCE AND APPROVAL OF LARGE FIRE DOORS’ a göre izolasyon kriteri 67 dakikayı ve bütünlük kriteri 68 dakikayı geçtiğinden hatch boyutlarında A-30 sınıfı için genişlik ve yükseklik için %15 ve hatch alanı %10 artırılabilir. Diğer boyutlar değiştirilemez.

SINIFLANDIRMA

A 60

Test sonuçları, testin belirli koşulları altında bir ürünün test numunelerinin davranışıyla ilgilidir; kullanımda olan ürünün potansiyel yangın tehlikesini değerlendirmek için tek kriter olmaları amaçlanmamıştır.

MUAYENE - DENEY SONUÇLARI TEST RESULTS

5. FOTOĞRAFLAR



Şekil 2 - Deney Öncesi Maruz Kalan Yüzeyin Görünümü



Şekil 3 - Deney Sırasında Maruz Kalmayan Yüzey (49. dakika)



MUAYENE - DENEY SONUÇLARI TEST RESULTS



Şekil 4 - Deney Sonunda Maruz Kalmayan Yüzey



Şekil 5 - Deney Sonunda Maruz Kalan Yüzey



MUAYENE - DENEY SONUÇLARI TEST RESULTS

6. REFERANS LİSTESİ

- **ISO 834-1:** Fire-resistance tests -- Elements of building construction -- Part 1: General
- INTERNATIONAL CODE FOR APPLICATION OF FIRE TEST PROCEDURES, 2010 (2010 FTP CODE) Part 3 Test for "A", "B" and "F" class divisions
- MSC.1/Circ.1319, 11 June 2009, RECOMMENDATION FOR THE EVALUATION OF FIRE PERFORMANCE AND APPROVAL OF LARGE FIRE DOORS
- **LAB-D-17-FR-006:** Yangına Dayanım Deneyleri Ham Veri Formu



MUAYENE - DENEY SONUÇLARI TEST RESULTS

EK-1

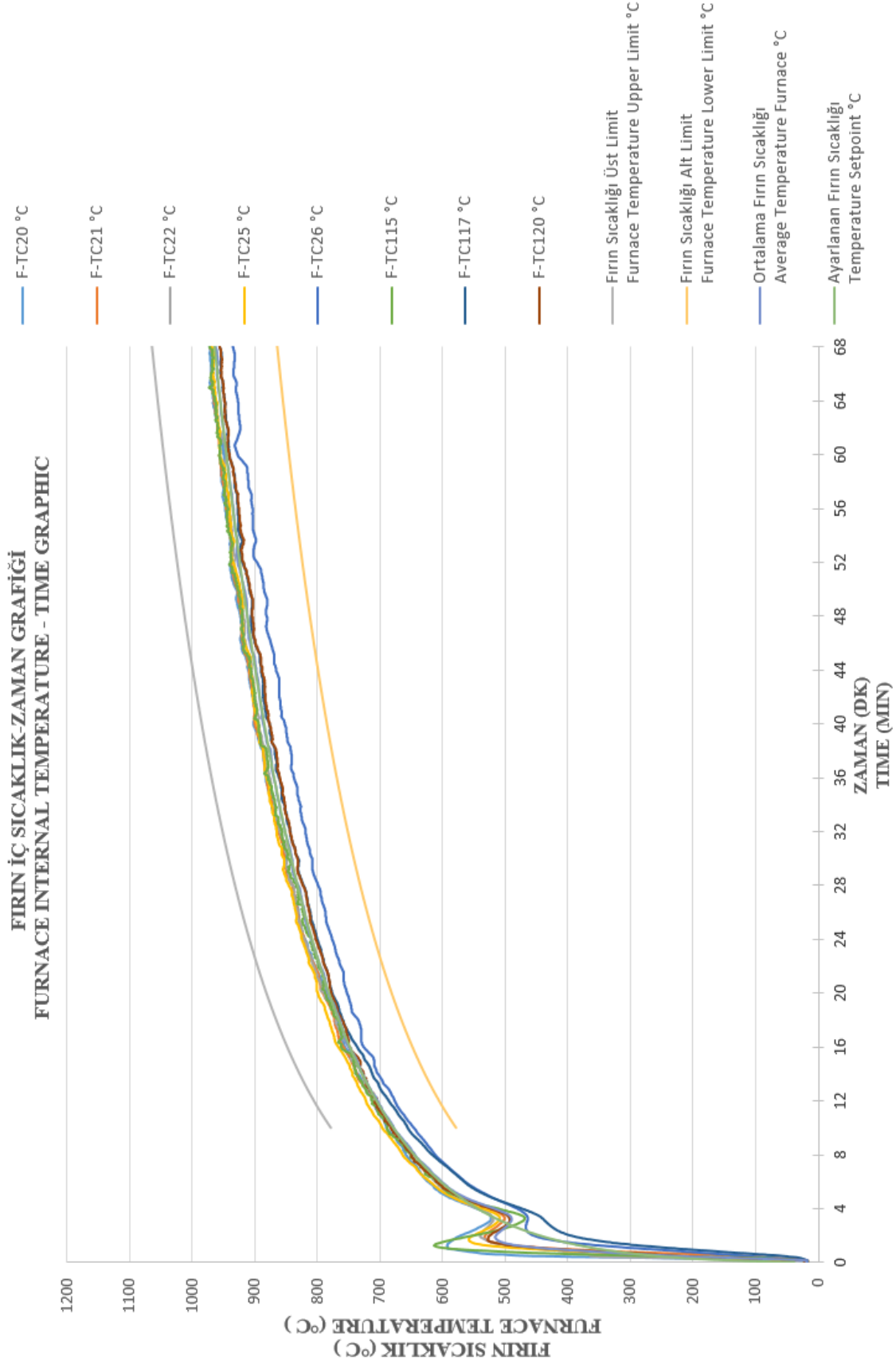

MUAYENE - DENEY SONUÇLARI TEST RESULTS

EK-2

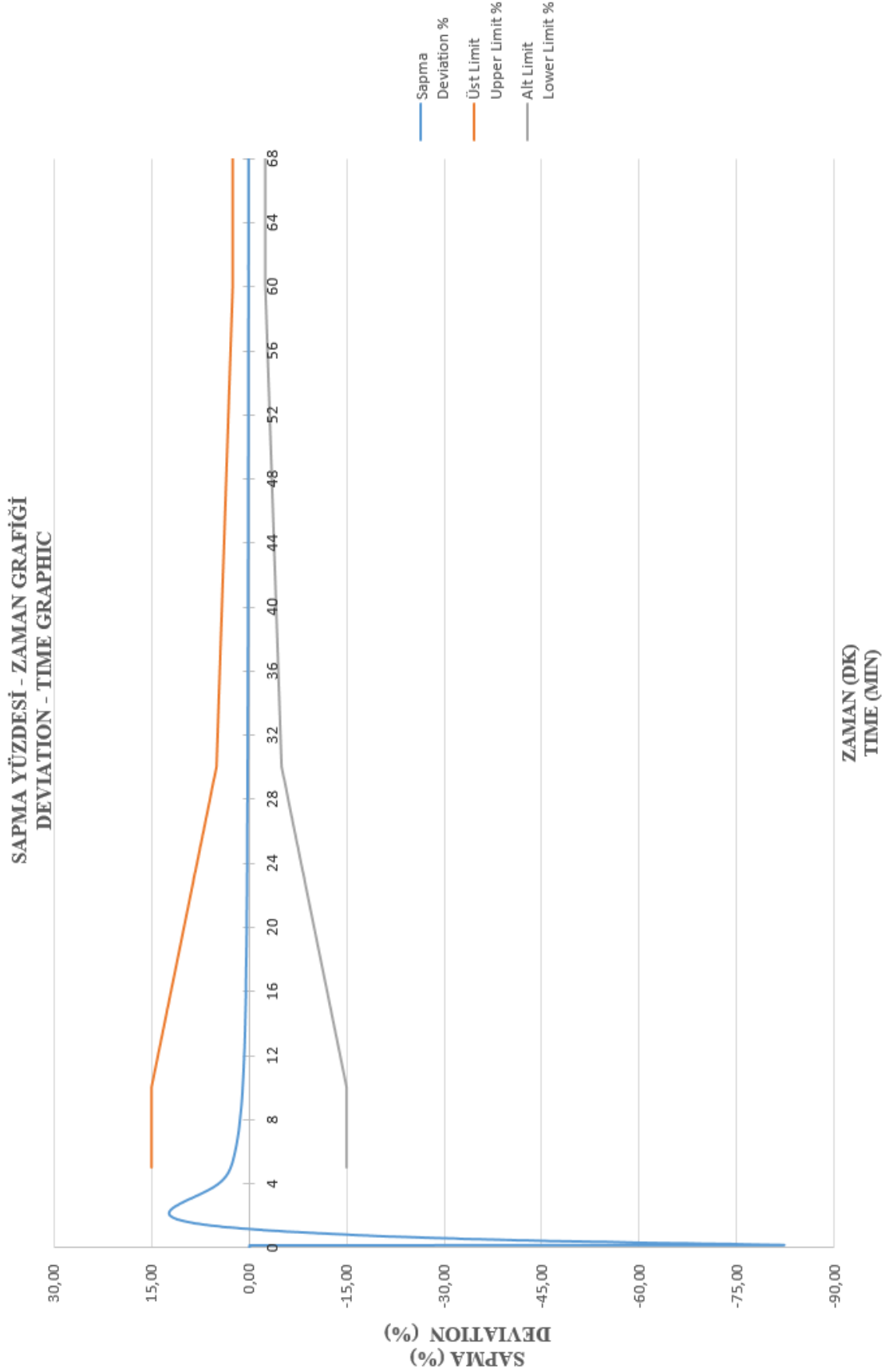

MUAYENE - DENEY SONUÇLARI TEST RESULTS

EK-3

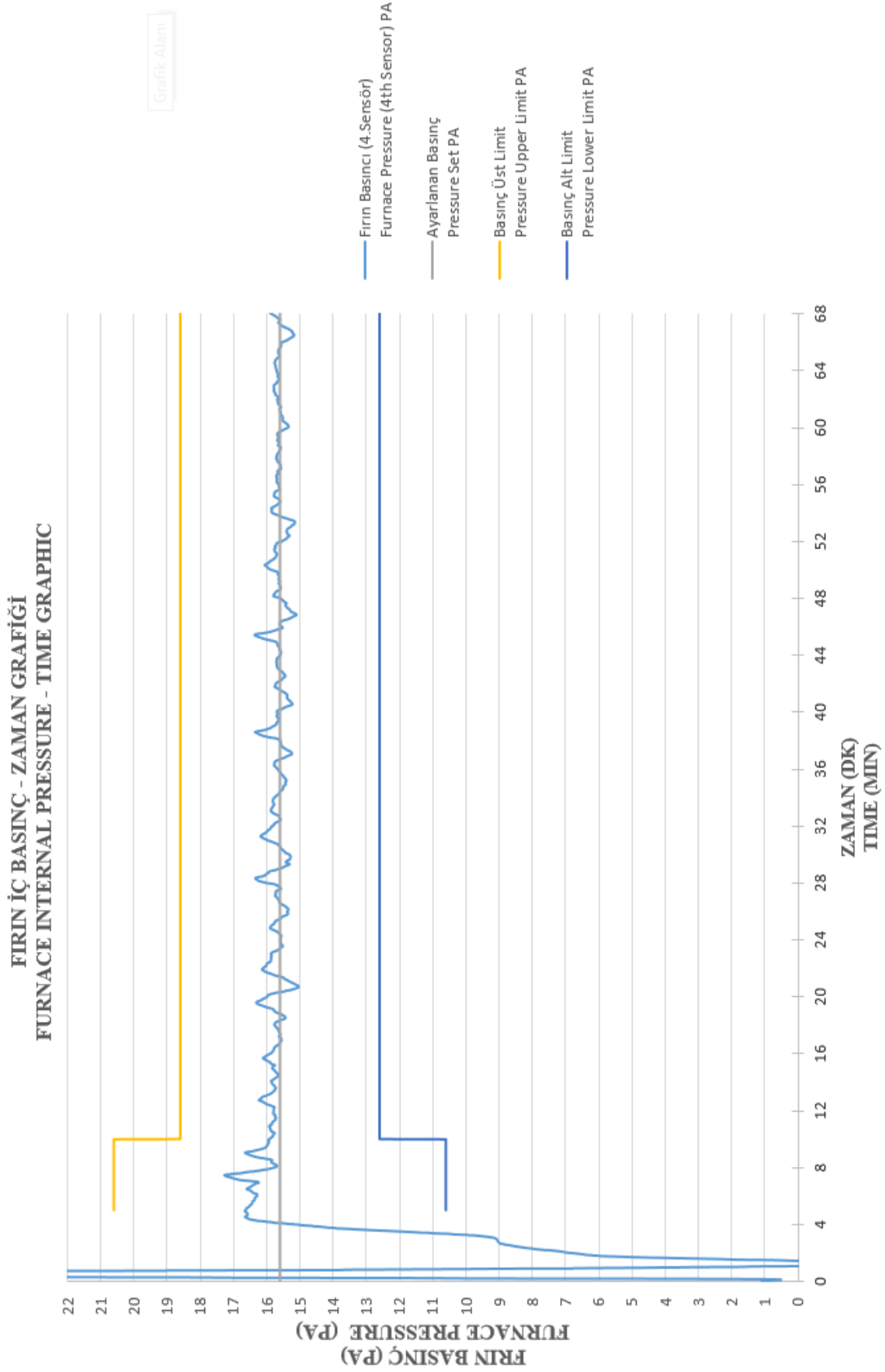



MUAYENE - DENEY SONUÇLARI TEST RESULTS

EK-4

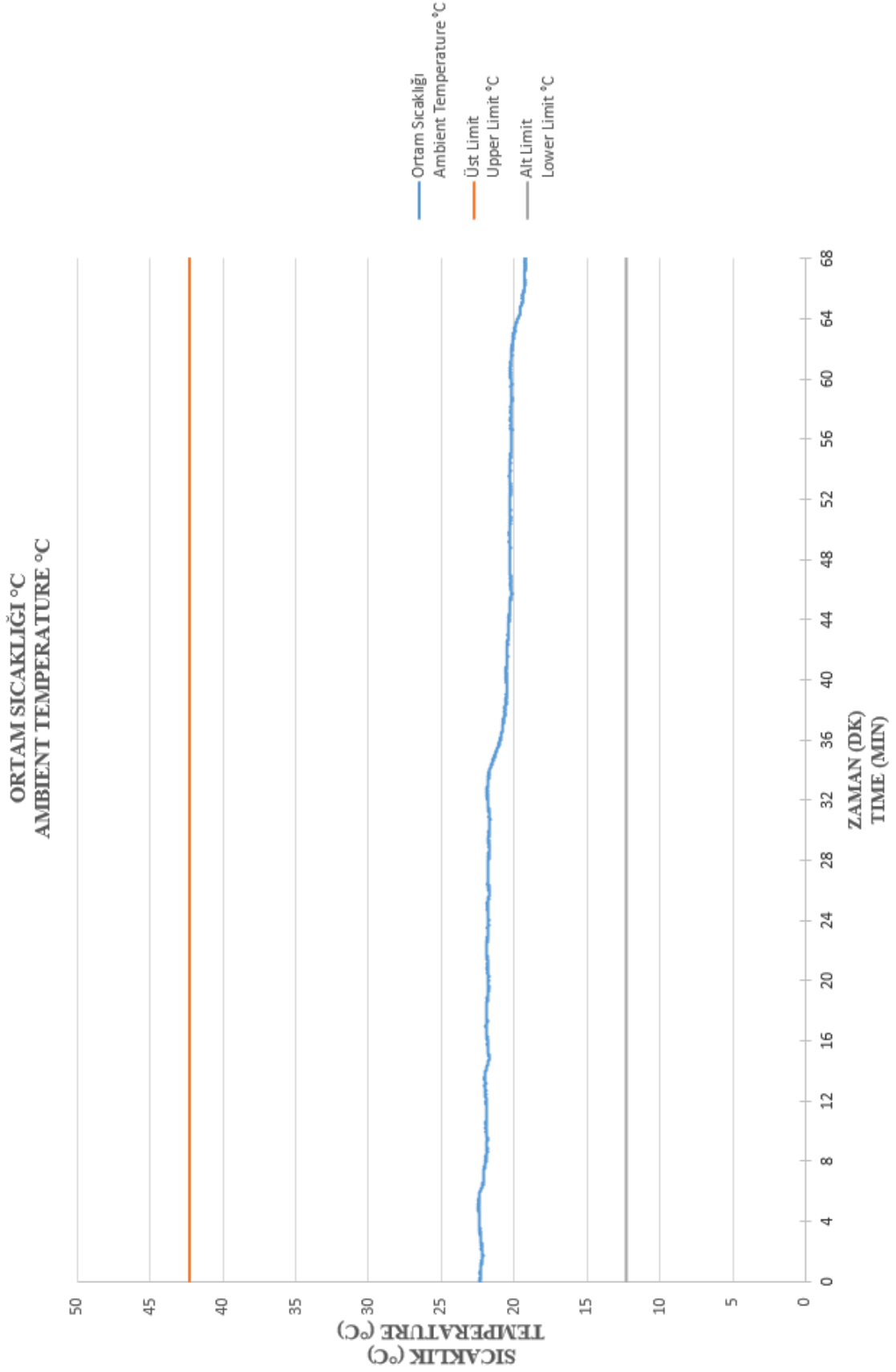



MUAYENE - DENEY SONUÇLARI TEST RESULTS

EK-5

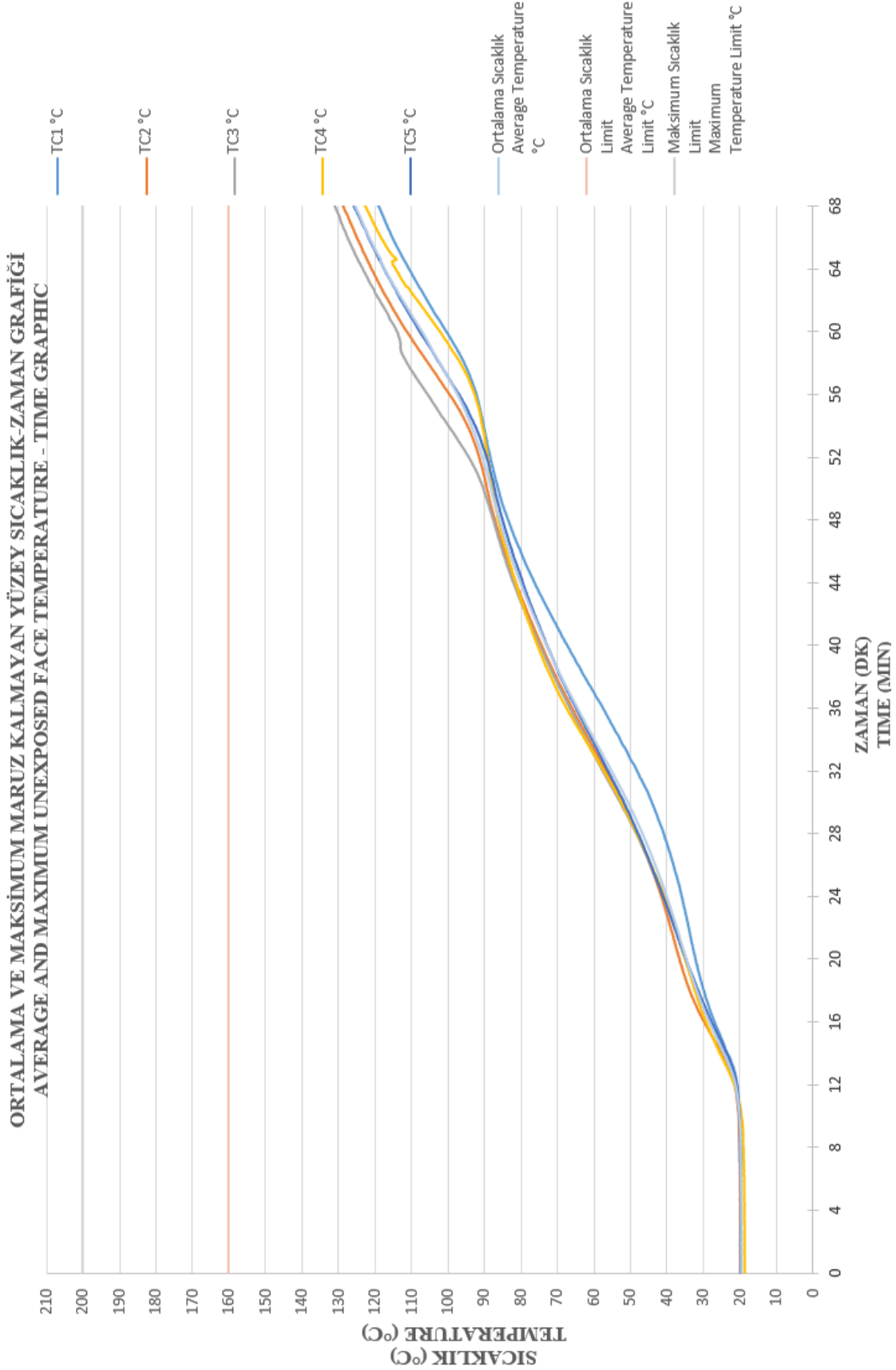

MUAYENE - DENEY SONUÇLARI TEST RESULTS

EK-6

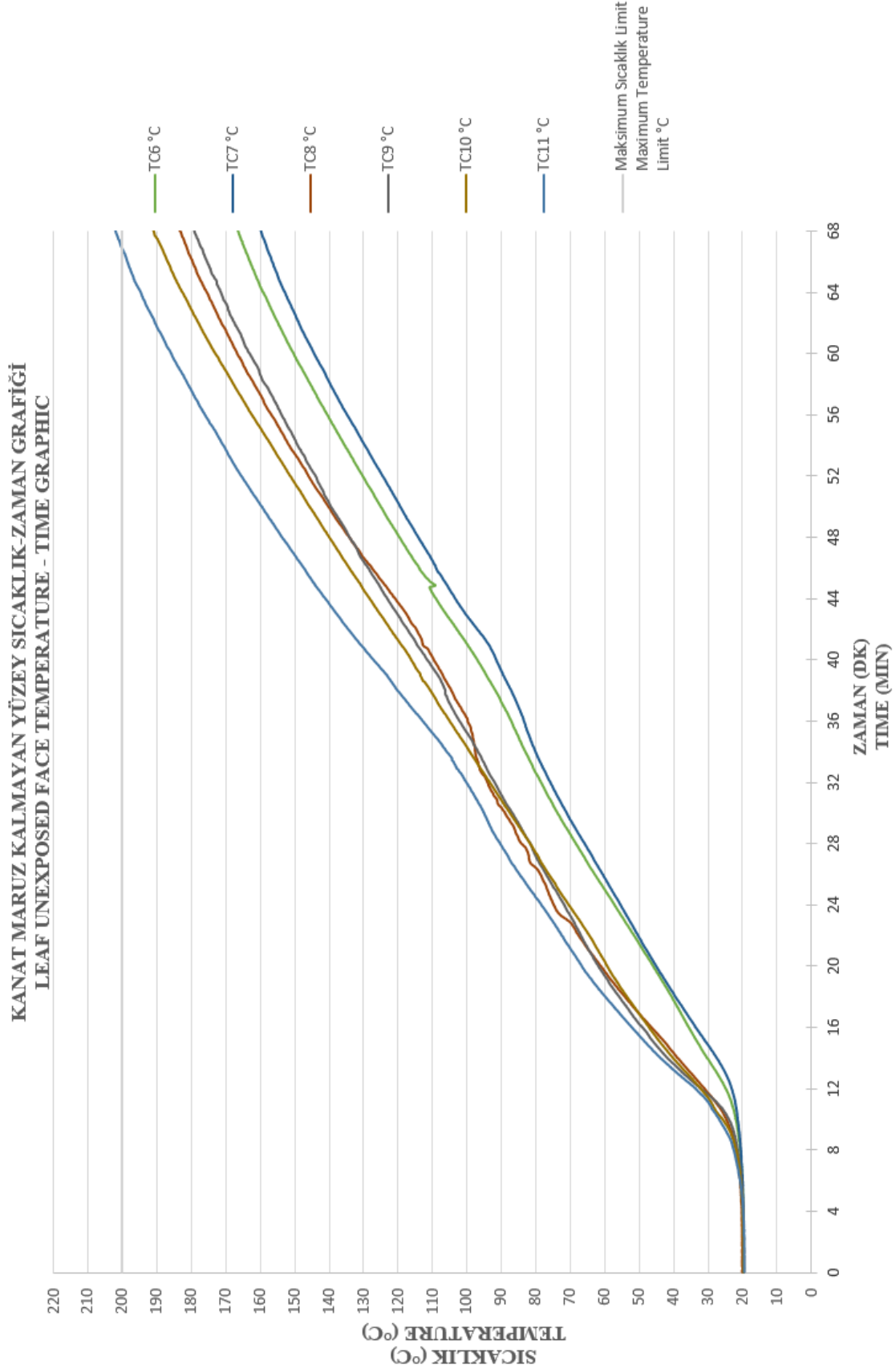

MUAYENE - DENEY SONUÇLARI TEST RESULTS

EK-7 TEKNİK ÇİZİMLER

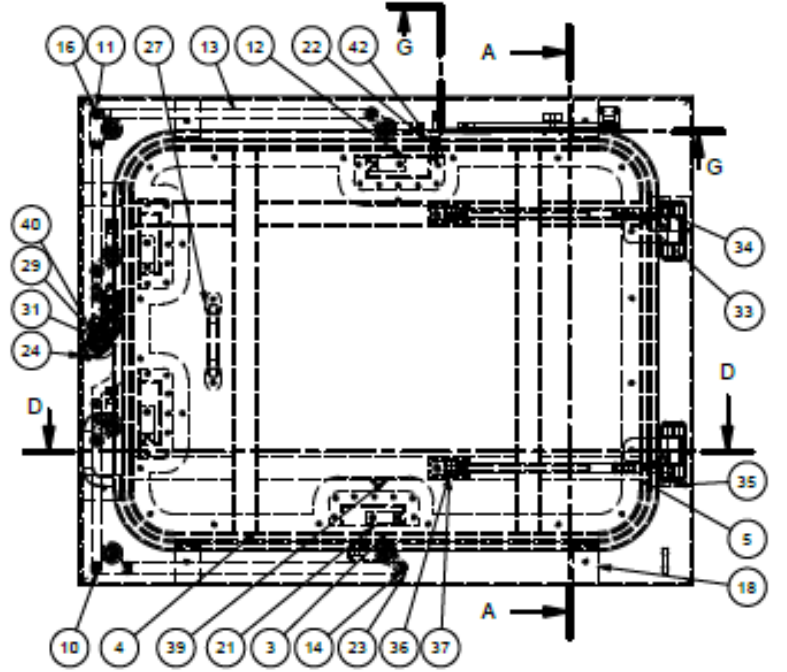
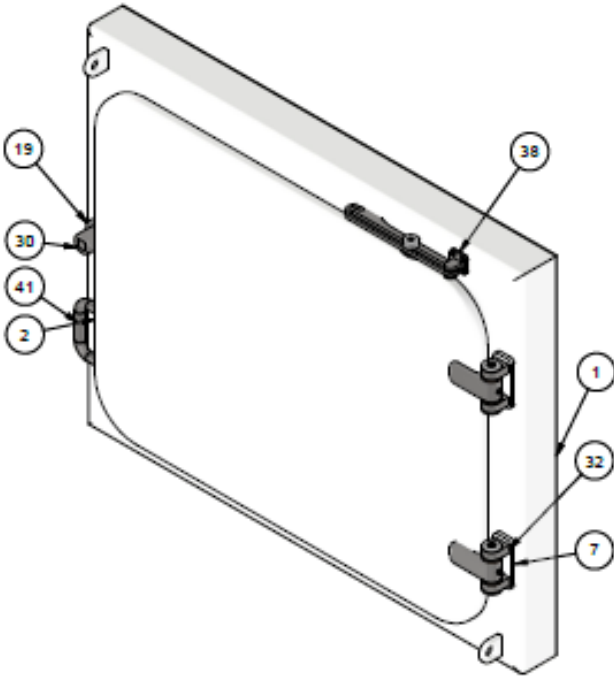

MILGEM NO :

1671.5300
1671.5301
1671.5302
1671.5303
1671.5304

F (1:2)

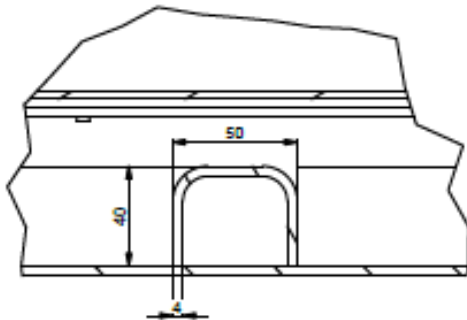

A60 INSULATION

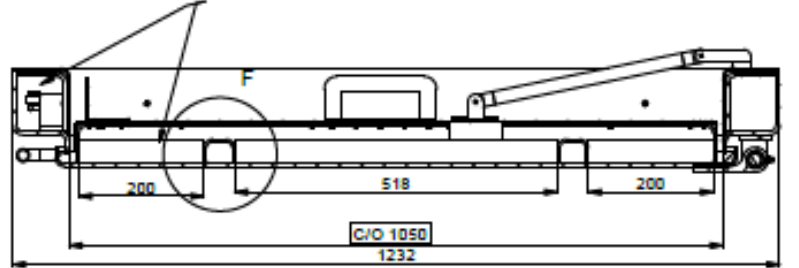

D-D (1:8)

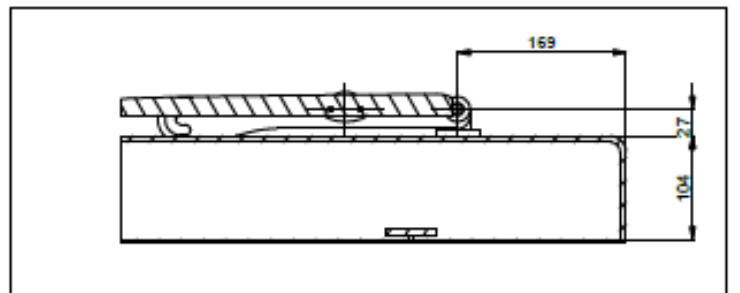

G-G (1:5)

MUAYENE - DENEY SONUÇLARI TEST RESULTS

SIDE VIEW (1 : 10)

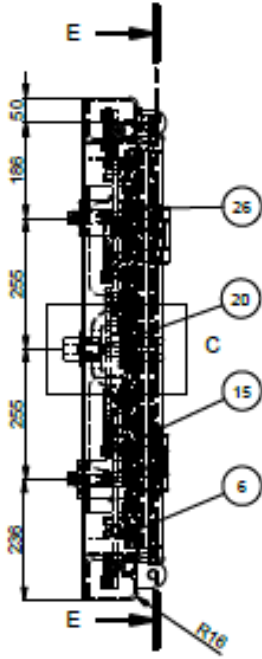

A-A (1 : 10)

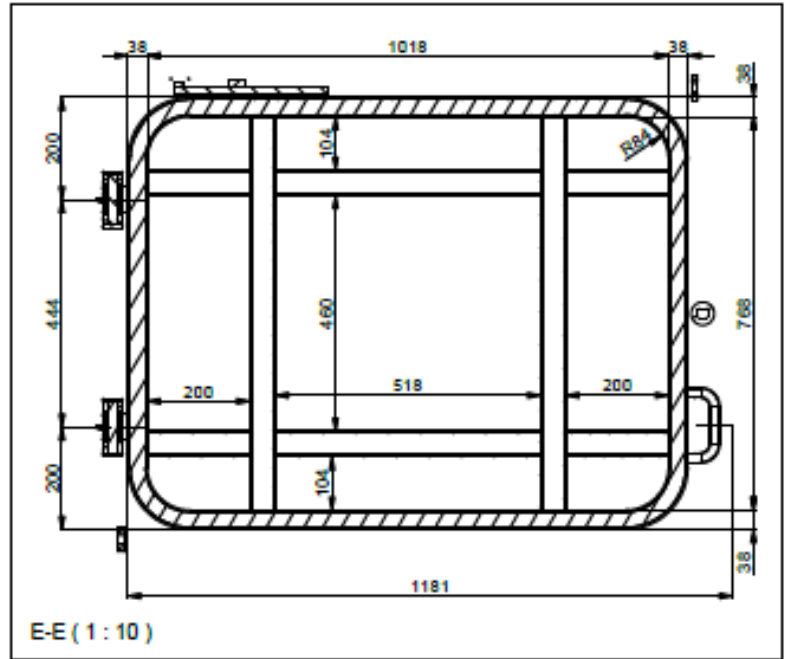
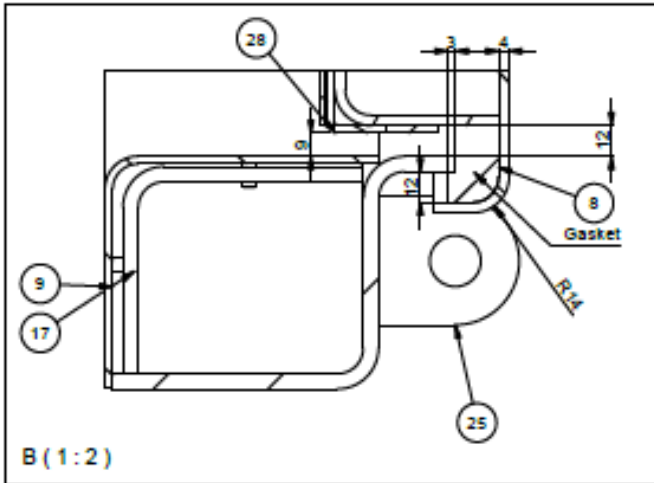
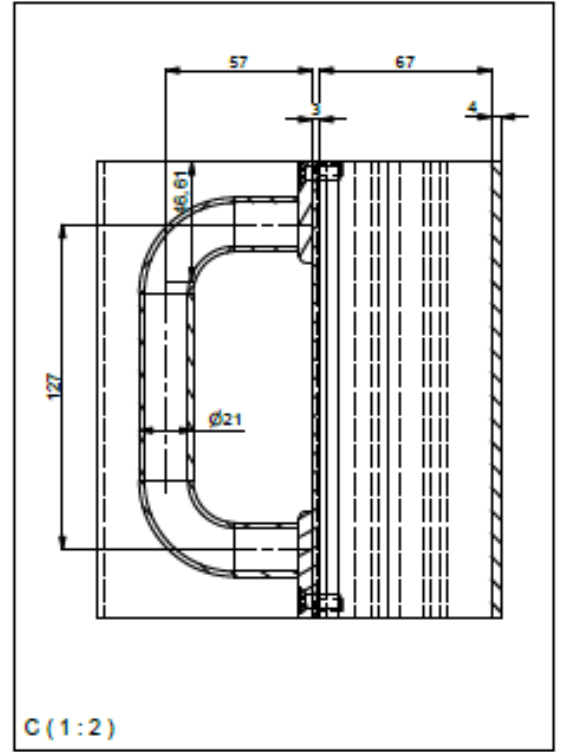
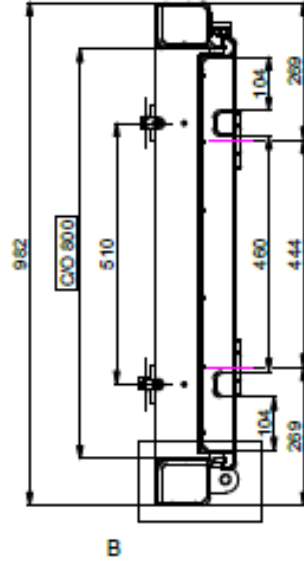



MUAYENE - DENEY SONUÇLARI TEST RESULTS

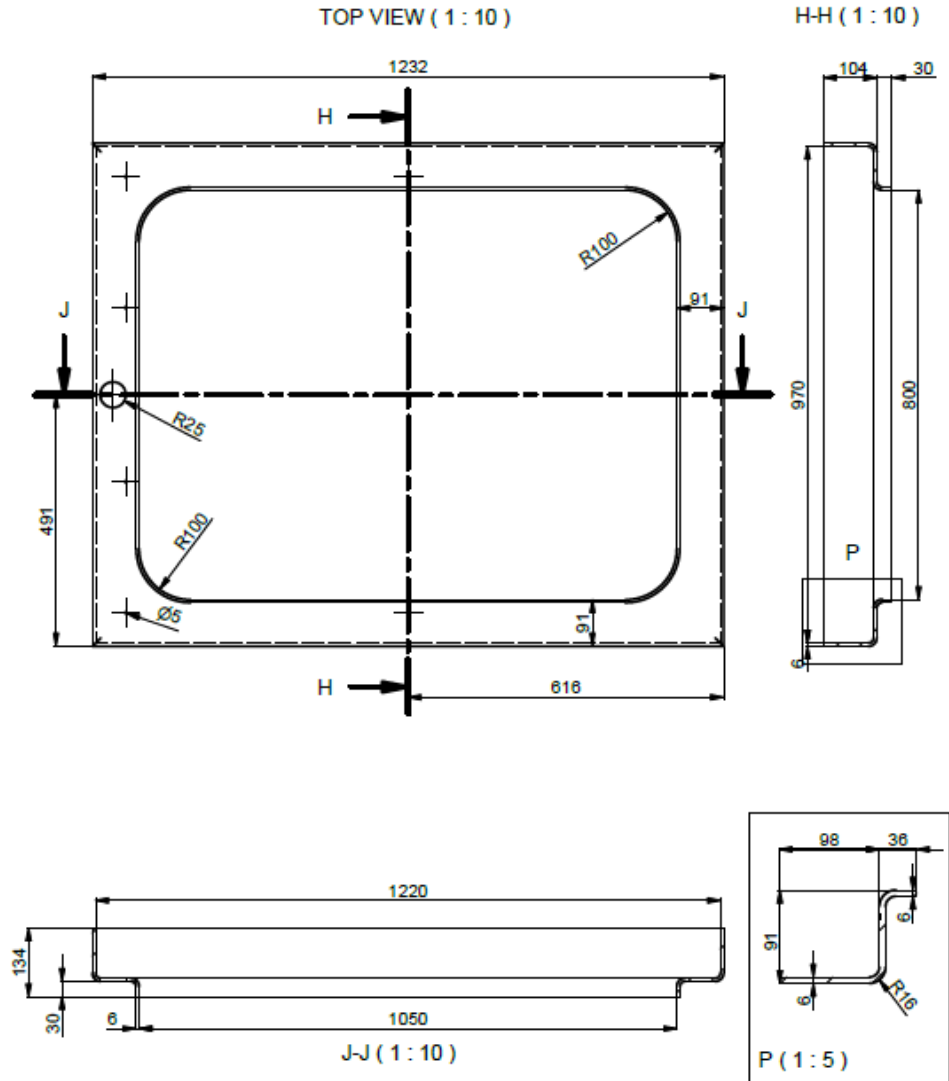



MUAYENE - DENEY SONUÇLARI TEST RESULTS

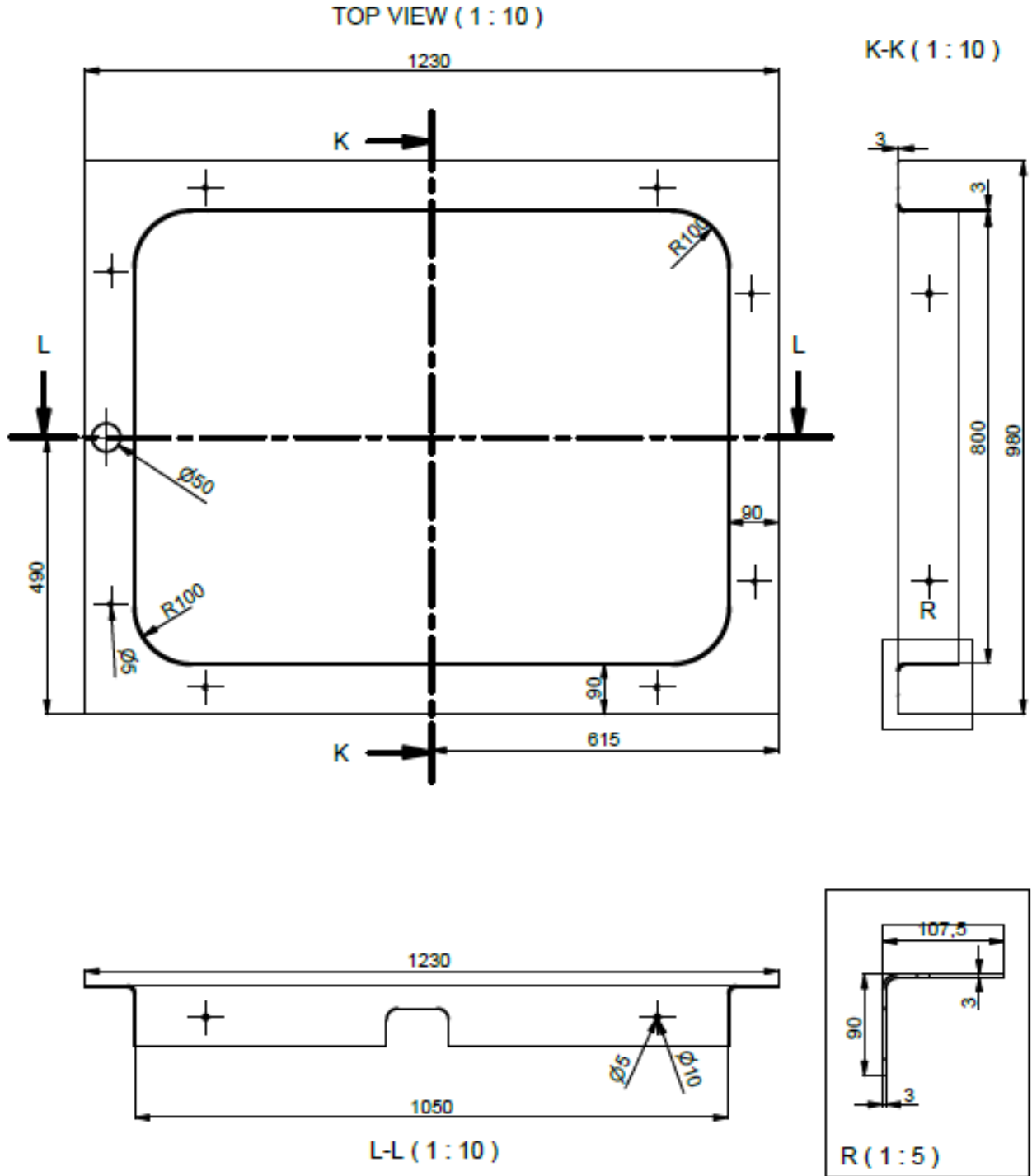



MUAYENE - DENEY SONUÇLARI TEST RESULTS

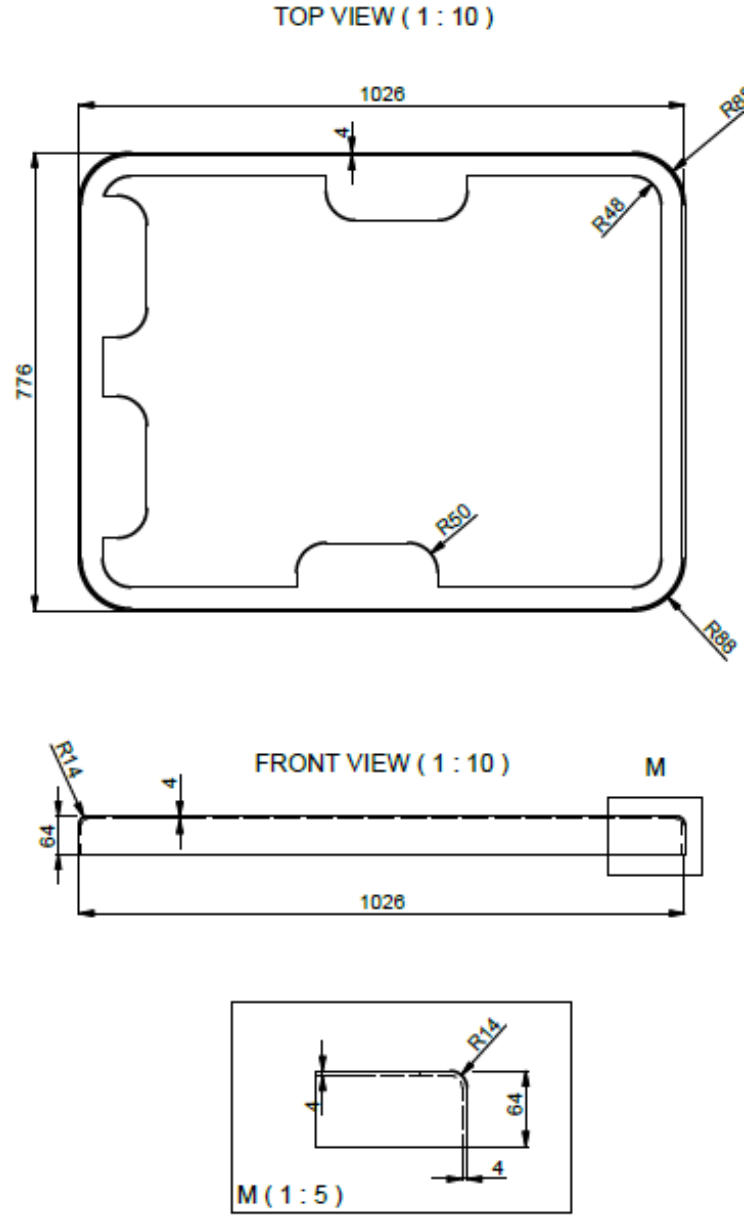
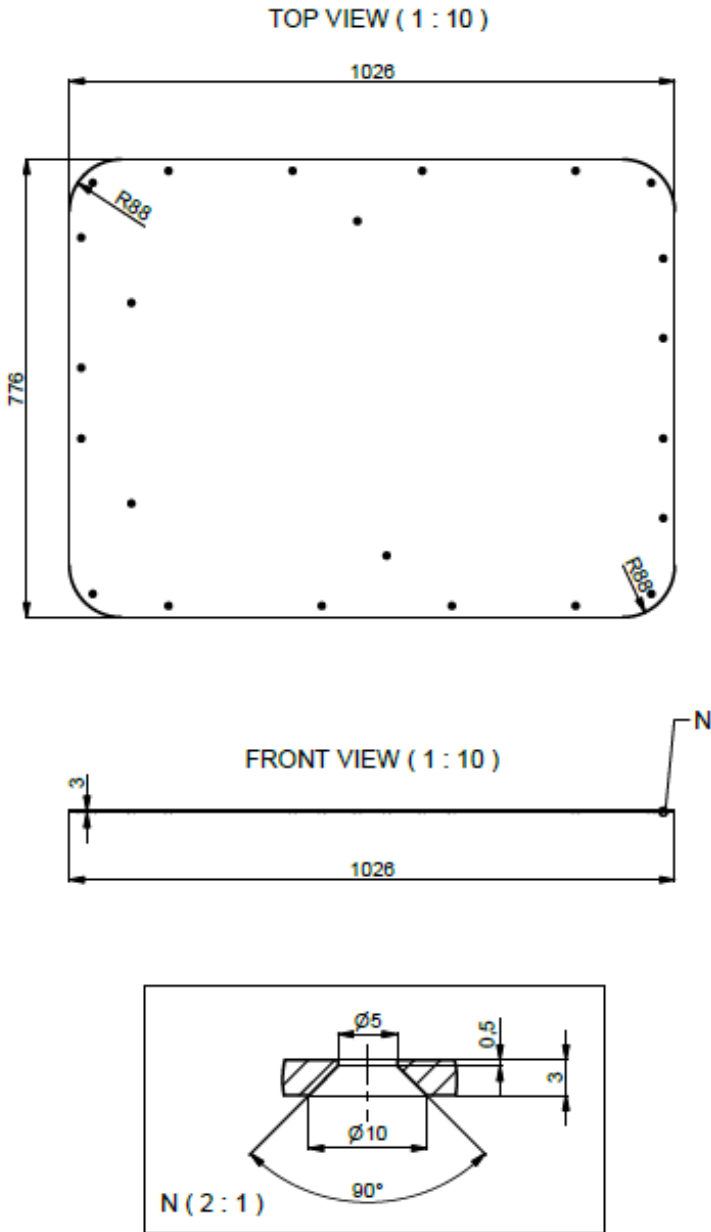



MUAYENE - DENEY SONUÇLARI TEST RESULTS

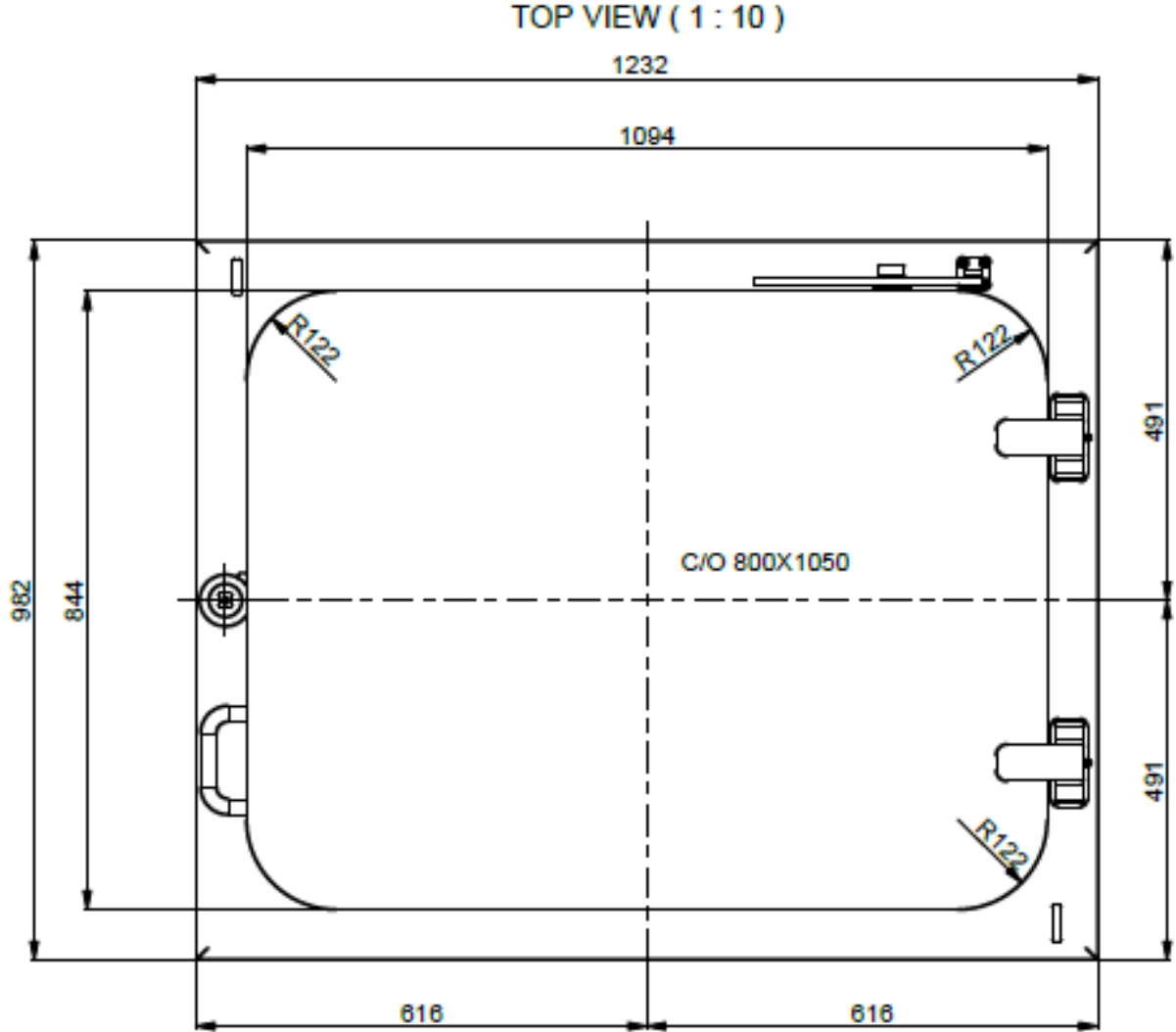



MUAYENE - DENEY SONUÇLARI TEST RESULTS

